

Digitaal aanbesteden



BIJLAGEN

Kim Stekelenburg
augustus 2012

Digitaal aanbesteden

BIJLAGEN

Bijlage 1 Organigram Moeskops' Bouwbedrijf B.V.

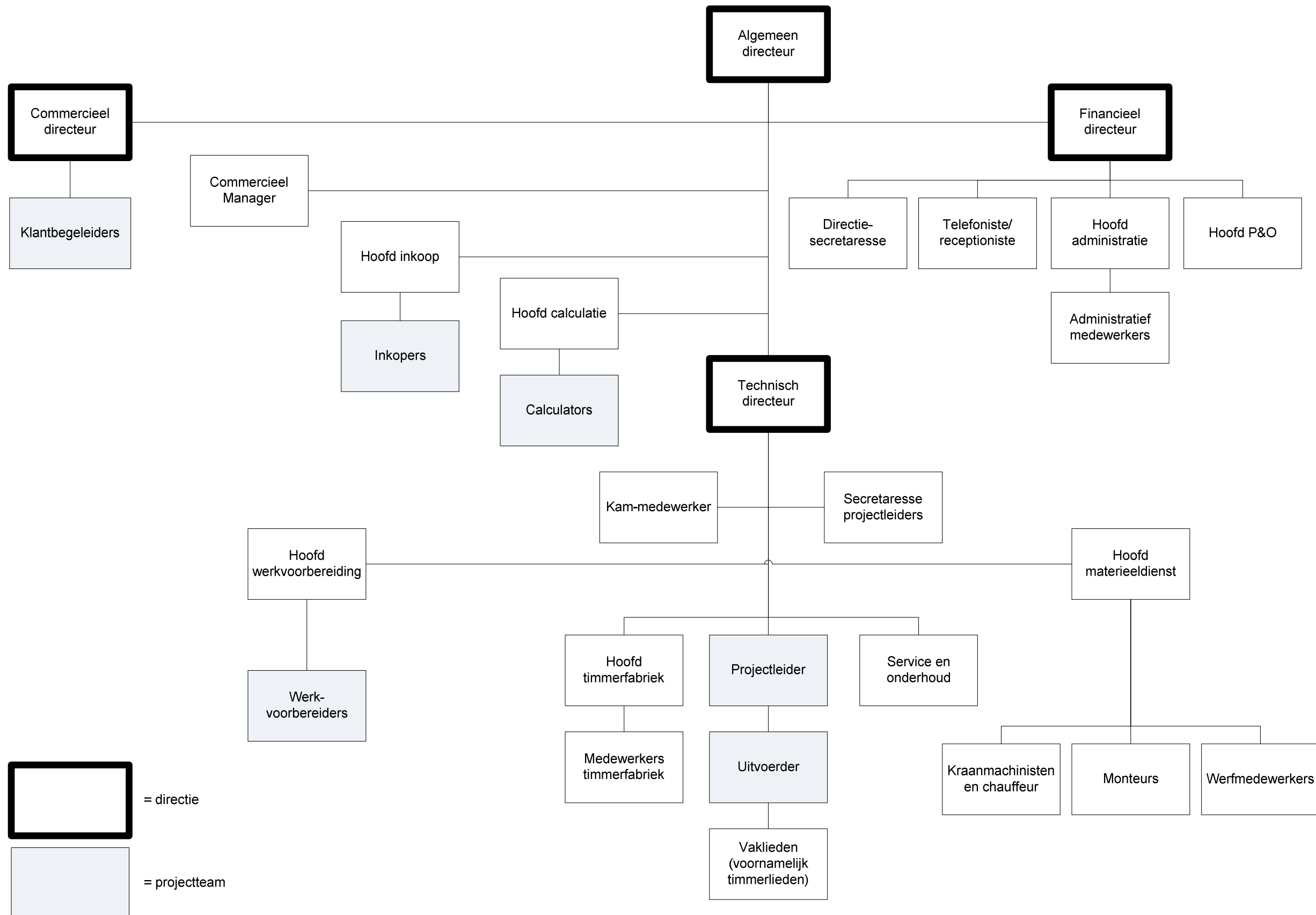

Bijlage 2 Formulier F-400 Overdrachtsdocumenten A-C/ B-C

PROJECTGEGEVENS					OPDRACHTGEVER:				
Projectnaam:	21 zorgappartementen				Naam:	Amarant Vastgoed			
Adres project:	Mahlerstraat 95 Tilburg				Postadres:	Postbus 715			
Architect:	Dynamo Architecten Utrecht				Postcode en plaats:	5000 AS Tilburg			
Constructeur:	Hooijen Constructiebureau Tilburg	Proj.nr: 11033			Bouwadviseur:				
Datum overdracht:	4-10-2011				Contactpersoon:				
Ingevuld door:	PHu	d.d. 4-10-2011			Tel. en faxnummer:	tel. 013-5167020	fax. 013-5167039		

Nr.	Dokumenten	Bijgevoegd		Kenmerk	datum (dd-mm-jj)	Eis bij E
		ja*	nee*			
1	Bestek/technische omschrijving	*		incl. kleur- en afwerkstaat	30-9-2011	X
2	Bestekstekeningen architect	*			30-9-2011	X
3	Bestekstekeningen constructeur	*		stat. Ber. 22-3-2011, 8-7-2011	22-3-2011	X
4	Bestek en tekeningen installaties		*	DERDEN		X
5	Nota van inlichtingen		*	wordt verstrekt uiterlijk	25-10-2011	X
6	Sonderingsrapp./funderingsadvies		*		4-8-2010	X
6a	AP04 bij afvoeren grond		*			X
7	Milieurapport/grondonderzoek	*			3-3-2011	
8	Bouwfysisch rapport (EPN)	*			20-4-2011	
9	Overig adviesrapport	*		Onderzoek brandoverslag, Peutz	11-3-2011	
10	Afstandsverklaring		*			
11	Inschrijfbijet	*		Volgens bijgevoegd model	30-9-2011	
12	Selectiegegevens		*			
13	Afspraken met opdrachtgever	*		Omgevingsvergunning bouwen	21-6-2011	
14	Voorstel TOA extern		*			
15	V&G plan / dossier	*			30-9-2011	
		*		Nagalmtijd, geluidsbelasting- en wering	15-4-2011	

Nr.	Vorbereidingswerkzaamheden	JA*	NEE*	Akte door	Bijzonderheden	Eis bij E
2	Ontvangstbevestiging uitnodiging			proj. coörd.		
3	Opzoeken selectiegegevens			proj. coörd.		
4	Werk naar calculatie afdeling			alg. dir.		
5	Prijsverzorging extern			alg. dir.		
6	Samenstellen projectteam			techn. dir.		
7	Vastleggen overleg/vergadering			techn. dir.		
8	Vragen stellen schriftelijk			calc.	21-10-2011 14:00u	
9	Inschakelen installatieadviesbureau			alg. dir.		
10	Contract constructeur			alg. dir.		
11	Contract architect			alg. dir.		
12	Bezoek aanwijzing/bouwplaats			calc./projl.		
13	Verzorgen begr./inschrijfbescheiden			hfd. calc.		

Algemeen		aktie Hfd calc. / Proj. coörd.
Bestedingsvorm:	aanbesteding	
Aanbiedingsdatum:	4-11-2011	
Plaats:	Ketelhavenstr. 75 Tilburg	
Tijd:	10:00u	
Prijsaanbieding door:	HvdK	
Project gebonden personen		aktie Hfd calc. / Proj. coörd.
Project-coördinator:	HvdK	
Project-verwerver:	HvdK	
Hoofd-calculator:	PHu	
Calculator:	LSt	
Inkoper:	BLo	
Aanbiedings-omschrijving:		* aktie Hfd calc. / Proj. coörd.
A Raming: Schets-ontwerp		
B Raming: Voorlopig-ontwerp		
C Raming: Definitief-ontwerp		
D Calculatie: Bestek-plan	*	
E Overigen:		
Vereiste bijlagen		* aktie Hfd calc. / Proj. coörd.
1 Planning		
2 Bankverklaring		
3 Deelprijzen / eenheidsprijzen		
4 Afstandsverklaring		
5 Bestek / tekeningen retour		
6 Begroting (vorm / type)	*	open begroting+ K-form.
7 Terreinplan		
8 Overige eisen	*	
9 Kosten-kengetallen	*	ja
>> = paraaf alg.dir.		* = aankruisen wat van toepassing is

Bijlage 3 Selectie TOA's

werk	: Nieuwbouw woongeb. "De Poorter" te Eindhoven	datum:	22-2-2008
architect	: Conforza te 's-Hertogenbosch	gewijzigd:	25-2-2008
betreft	: Aanvraag TOA	werkno:	08010
		opgesteld:	CCo

bestek hfdst.	omschrijving	Bestek & Bijlagen op CD-rom				Opmerkingen
		A	B	C	D	
5	Taxatie					
	- Hanselman	x	x	x		
10	Sloopwerk					
	- AZN	x	x	x		
	- Horyon	x	x	x		
	- Willems	x	x	x		
	- A. Jansen	x	x	x		
11	Maatvoering					
	- Coenradie	x	x	x		
	- M & L	x	x	x		
12	Grondwerk en bestrating					
	- Van Beers	x	x	x		
	- Van Kaathoven	x	x	x		
	- Slits	x	x	x		
	- Horyon	x	x	x		
	- Van de Loo	x	x	x		
	- A. Jansen	x	x	x		
	- Van Liempd	x	x	x		
20	Heiwerk					
	- Jacobo	x	x	x		
	- Vroom	x	x	x		
21	Fundering					
	- Gebr. van Antwerpen	x	x	x		
	- Hefun	x	x	x		
	- Van Kasteren	x	x	x		
21	Vlechtwerk					
	- Tilborghs	x	x	x		
	- Dera van Wijk	x	x	x		
	- Akkoord	x	x	x		
	- Vlechtbedrijf de Kempen	x	x	x		
22	Steigerwerk					
	- Rojo	x	x			
	- SGB Holland	x	x			
	- Son steigers	x	x			
22	Gewelsteen					
	- de Boo	x	x			
	- het Zuiden	x	x			
22	Metselwerk					
	- Meulendijks	x	x			
	- De Poorter	x	x			
	- Van de Heuvel	x	x			
	- Van Bree	x	x			
	- Manders Van Doorne	x	x			
22	Lijmwerken					
	- OWL	x	x			
	- Embregts-kwinten	x	x			
22	Geveldragers					
	- Halfen	x	x	x		
	- Hakron	x	x	x		
	- Normteg	x	x	x		
23	Prefab beton (klein prefab)					
	- Prefab beton Vebo	x	x	x		
	- A. Jansen Son	x	x	x		
	- Granito	x	x	x		

23	Kanaalplaatvloer					
	- Betonson	x	x	x		
	- Dycore	x	x	x		
	- VBI	x	x	x		
23	Breedplaatvloer					
	- Prefab beton Veghel	x	x	x		
	- Betonson	x	x	x		
	- Dycore	x	x	x		
	- Pekso	x	x	x		
	- Geelen	x	x	x		
23	Gasbeton					
	- Xella	x	x	x		
24	Brandwerende bekledingen					
	- Van der AA	x	x	x		
	- Reppel	x	x	x		
24	Hellend dak element					
	- Jongeneel	x	x	x		
	- Unilin	x	x	x		
	- Isobouw	x	x	x		
25	Staalconstructie, incl stalen trappen, balustraden en leuningen					
	- WWM	x	x	x		
	- Frijns	x	x	x		
	- Goma	x	x	x		
	- Sim	x	x	x		
30	Machinaal timmerwerk, stelkozijnen en binnenkozijnen					
	- Beti	x	x			
	- MBB	x	x			
	- Van Rossum timmerfabriek	x	x			
	- De Brug	x	x			
	- Baken	x	x			
30	Aluminium kozijnen (Schuco)					
	- AKS	x	x			
	- Van Iersel	x	x			
	- OAS	x	x			
	- Hoefnagels	x	x			
	- Kremers	x	x			
30	Binnendeuren					
	- Berkvens	x	x			
30	Panelenwanden					
	- Breedveld	x	x			
	- Espero	x	x			
	- Multiwal	x	x			
30	Hang- & sluitwerk					
	- Destil	x	x			
	- Van de Winkel	x	x			
30	Lichtkoepel					
	- Jongeneel	x	x			
31	Gevelbeplating (Trespa)					
	- Gevelbest	x	x	x		
	- Warebo	x	x	x		
	- Aegis	x	x	x		
32	Houten trappen					
	- Tenten	x	x			
	- Hans Bierens	x	x			
	- Vermeulen	x	x			
32	Stalen trappen					
	- Smulders Gerwen	x	x			
	- Vermeulen	x	x			
	- De Ammerse Smid	x	x			
32	Balustraden en leuningen					
	- Vermeulen	x	x			
	- FEK	x	x			
	- Goma	x	x			
	- De Ammerse Smid	x	x			
	- Smulders Gerwen	x	x			
33	Bitumineuze dakbedekking (PVC v Besouw)					
	- Daktechno	x	x			
	- UDO	x	x			
	- ZND	x	x			
	- Oranjedak	x	x			
	- Huijbers Acht	x	x			
	- Van der Meer	x	x			

33	Keramische dakbedekking					
	- Van de Hurk & Doeze	x	x			
	- Lemmens Bergeijk	x	x			
	- Weijers Eikhout vestiging Geldrop	x	x			
33	Valbeveiliging					
	- Eurosafe solutions	x	x			
	- Dakwacht	x	x			
	- Valprevent	x	x			
34	Beglazing					
	- Absoluut	x	x			
	- Schraven	x	x			
	- Veromco	x	x			
38	Gevelschermen					
	- PBS	x	x			
	- Delta	x	x			
	- Prozon	x	x			
	- Van de Heiden Barendrecht	x	x			
	- Schellekens & Schellekens	x	x			
40	Stucadoor (wit pleisterwerk)					
	- Van Heijst	x	x			
	- Van der Looy	x	x			
	- Van der Heijden	x	x			
41	Tegelwerk					
	- Lommers					
42	Cementdekvloeren					
	- Van de Middegaal					
43	Waterslagen					
	- Roval					
44	Systeemwanden (Metall-stud)					
	- Van Vonderen	x	x			
	- Schuurmans	x	x			
	- Schelp	x	x			
	- Wergo	x	x			
	- Normakoestiek	x	x			
44	Systeemplafonds					
	- Wergo	x	x			
	- VHL	x	x			
	- Elite	x	x			
	- Haas & Heesterbeek	x	x			
	- Normakoestiek					
44	Brandwerende bekledingen					
	- Van der AA	x	x			
	- Reppel	x	x			
46	Glas en schilderwerk					
	- Dusol	x	x			
	- Coolen Eindhoven	x	x			
	- Manders	x	x			
	- Kuiten	x	x			
	- Van Vonderen	x	x			
48	Vloerbedekking + Dekvloeren					
	- Het Zuiden	x	x			
	- Eliëns	x	x			
	- Borrenbergs	x	x			
	- RS vloeren	x	x			
	- G & S	x	x			
48	Keukenblok					
	- Viermaat	x	x			
80	Lift-installatie					
	- Kone	x	x			
	- Schindler	x	x			

Bijlage 4 Documentenlijst oude werkwijze

werk	: Nieuwbouw woongebouw "Depoorter" te Eindhoven	datum:	27-3-2008
architect	: Hans Peeters bna (Conforza) Den Bosch	gewijzigd:	
betreft	: Documenten overzicht	werkno:	08010

Code/nr.	Omschrijving	Status	uitg datum	gew datum	ingek datum
	Tekeningen architect				
BE-01	plattegronden	D	15-03-2007	05-02-2008	25-03-2008
BE-02	gevelaanzichten en doorsnede	D	14-11-2006	28-08-2007	25-03-2008
BE-06	situatie en terreininrichting nieuw	D	04-04-2007	12-09-2007	25-03-2008
BE-08	situatie en terreininrichting bestaand	D	14-11-2006	12-09-2007	25-03-2008
BE-09	doorsnede deel A	D	09-05-2007	05-02-2008	25-03-2008
BE-10	doorsnede deel B en C	D	09-05-2007	05-02-2008	25-03-2008
BE-11	details	D	09-05-2007	05-02-2008	25-03-2008
BE-12	vloerenplan begane grond	D	24-05-2007	29-06-2007	25-03-2008
BE-13	verdieping deel A en zolder deel B	D	24-05-2007	24-05-2007	25-03-2008
BE-14	zolder deel A en kapplan deel B				niet binnen
BE-16	kozijnblad buitenkozijnen	D	05-07-2007		25-03-2008
BE-18	zolder deel A en B	D	28-08-2007	12-10-2007	25-03-2008
BE-19	parkeerterrein 2e entree				niet binnen
BE-22	sloopplan	D	17-10-2007	27-11-2007	25-03-2008
BE-23	kozijnen overzichten binnen	D	18-03-2008	19-03-2008	25-03-2008
BE-1/V2	plattegrond keuken	D	29-11-2007	18-12-2007	25-03-2008
	Tekeningen constructeur				
CAM-100	palenplan	D	28-06-2007	03-03-2008	25-03-2008
CAM-101	fundering deel C	D	28-06-2007	03-03-2008	25-03-2008
CAM-102	fundering deel A en B	D	28-06-2007	03-03-2008	25-03-2008
CAM-200-A	verdiepingsvloer deel A	D	28-06-2007	03-03-2008	25-03-2008
CAM-201-B	kapplan deel B	D	28-06-2007	03-09-2007	25-03-2008
CAM-202-C	dakvloer deel C	D	28-06-2007	03-09-2007	25-03-2008
	Diversen				
	inschrijfbiljet,garantieverkl.,gedragscode, factuur,coördinatieovereenkomst,bankverkl.				25-03-2008
BRL5052	asbestinventarisatie	D	24-09-2007	27-09-2007	25-03-2008
70901A	bestek bouwkundig	D	18-03-2008		25-03-2008
MB-6698	verkennend bodemonderzoek(inpijn blok.)	D	01-05-2007		25-03-2008
VH-2285	funderingsadvies(inpijn blokpoel)	D	23-04-2007		25-03-2008
170996.v1	sloopwerkplan	D	10-10-2007	29-11-2007	25-03-2008
06-1102	statische berekeningen	D	28-06-2007		25-03-2008
11.07.319-b	bouwkundige voorzieningen	D	14-03-2008		25-03-2008
162428.v2	V&G-plan	D			25-03-2008
162424.v1	V&G-plan toelichting	D	01-07-1996		25-03-2008
	ruimteboek/afwerkstaat	D	20-03-2008		25-03-2008

Bijlage 5 Geleidebrief bij oude werkwijze

Oa_naam
oa_adres
oa_postcode oa_plaats

Bergeijk: 10-01-2011

Werk: Verbouwing trouwkapel tot bezinnings- en ontmoetingscentrum St. Jozef te Eindhoven
Werknr.: 11.001
Referentie: J.P. Smolders

Geachte heer/mevrouw,

Hierbij ontvangt u,

Bestek & bijlagen : **zie code A, volgens documentenlijst d.d. 10-01-2011 (op CD-rom)**

Bouwkundige tek. nr(s) : **zie code B, volgens documentenlijst d.d. 10-01-2011**
Van architectenbureau : **Bo.2 architectuur en stedenbouw B.V**

Constructie tek. nr(s) : **zie code C, BC 101, volgens documentenlijst d.d. 10-01-2011**
Van constructeur : **Ad Wouters**

- Wij verzoeken u offerte uit te brengen conform bestek en tekeningen, franco aangebracht en geleverd voor het onderdeel: **NOG IN TE VULLEN**
- Wanneer uw offerte afwijkt van bestek en tekeningen verzoeken wij u dit duidelijk te vermelden op uw offerte.
- Tevens dient u in uw offerte melding te maken van eventuele onvolledigheden, onjuistheden, onvolkomenheden, strijdigheden met normen c.q. voorschriften van en in de aan u toegezonden (bestek-)stukken.
- Uw offerte dient duidelijk gespecificeerd te zijn in afzonderlijke prijzen resp. hoeveelheden per bestekonderdeel; leveringsgrenzen duidelijk aangeven.
- U dient uw offerte tenminste 90 dagen gestand te doen. Uw offerte dient prijsvast te zijn tot einde werk.
- Geprognosticeerde startdatum: **28 februari 2011**
- Kunt u ons tevens aangeven hoeveel productie cq montage tijd u op de bouwplaats nodig denkt te hebben.
- In uw offerte dient u er rekening mee te houden, dat u het werk uitvoert volgens de ARBO-wet en u garandeert dat de bouwstoffen voldoen aan de kwaliteitseisen zoals vastgelegd in het bouwstoffenbesluit.
- Het zonnig maken van tekeningen en berekeningen volgens bestekseisen.
- **Opmerkingen:** * **Op vrijdag 14 januari om 13.30 uur is er een aanwijzing ter plaatse.**
* **Gaarne vragen/opmerkingen per mail voor 19 januari 12:00u in ons bezit.**

Op alle overeenkomsten met Moeskops' Bouwbedrijf BV zijn van toepassing de Algemene Inkoopvoorwaarden van Moeskops' Bouwbedrijf BV gevestigd te Bergeijk, vastgesteld op 12 juli 2001 en gedeponneerd ter Griffie van de Arrondissementsrechtbank te 's-Hertogenbosch op 17 juli 2001 onder nummer 74/2001, welke hierbij zijn gevoegd.

Schriftelijke offerte gaarne uiterlijk 24 januari in ons bezit.

Indien u geen gebruik wenst te maken van deze uitnodiging verzoeken wij u ons dit per omgaande mede te delen en de u toegestuurde stukken te retourneren.

Hoogachtend,

MOESKOPS' BOUWBEDRIJF B.V.

Hoogachtend,

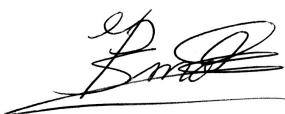

Jean-Pierre Smolders
MOESKOPS' BOUWBEDRIJF B.V.

Bijlage 6 Geleidebrief bij nieuwe werkwijze

Van Gerven Taxaties
Postbus 399
5550 AJ VALKENSWAARD

Bergeijk: 15 juli 2011
Behandeld: Martin Paans
Betreft: 11.008 – Merlebos: fase 2 educatiefcentrum te Heeze

Geachte heer/mevrouw,

Moeskops' Bouwbedrijf BV is gestart met een digitale aanbestedingsmodule. Dit betekent dat u van ons fysiek geen stukken meer gaat ontvangen maar een inlogcode onder verwijzing naar de volgende website www.moeskops.dereumaux.com Hier kunt u de benodigde calculatiedocumenten inzien en kosteloos op CD of papier bestellen of downloaden. Ter verduidelijking hebben wij in de bijlage de werkwijze uiteengezet.

- Wij verzoeken u offerte uit te brengen conform bestek en tekeningen, franco aangebracht en geleverd voor het onderdeel **Rapport Belendingen**
- **uw inlogcode is: 110081001**
Wij verzoeken u om altijd in te loggen!
Wanneer uw offerte afwijkt van bestek en tekeningen verzoeken wij u dit duidelijk te vermelden op uw offerte. Tevens dient u in uw offerte melding te maken van eventuele onvolledigheden, onjuistheden, onvolkomenheden, strijdigheden met normen c.q. voorschriften van en in de aan u toegezonden (bestek-)stukken.
- Uw offerte dient duidelijk gespecificeerd te zijn in afzonderlijke prijzen resp. hoeveelheden per bestekonderdeel; leveringsgrenzen duidelijk aangeven.
- U dient uw offerte tenminste 90 dagen gestand te doen. Uw offerte dient prijsvast te zijn tot einde werk.
Geprognosticeerde startdatum: **oktober 2011**
Kunt u ons tevens aangeven hoeveel productie c.q. montage tijd u op de bouwplaats nodig denkt te hebben.
- In uw offerte dient u er rekening mee te houden, dat u het werk uitvoert volgens de ARBO-wet en u garandeert dat de bouwstoffen voldoen aan de kwaliteitseisen zoals vastgelegd in het bouwstoffenbesluit.
- Het zonnig maken van tekeningen en berekeningen volgens bestekseisen.
- Opmerkingen: -

Op alle overeenkomsten met Moeskops' Bouwbedrijf BV zijn van toepassing de Algemene Inkoopvoorwaarden van Moeskops' Bouwbedrijf BV gevestigd te Bergeijk, vastgesteld op 12 juli 2001 en gedeponerd ter Griffie van de Arrondissementsrechtbank te 's-Hertogenbosch op 17 juli 2001 onder nummer 74/2001, welke hierbij zijn gevoegd.

Schriftelijke offerte uiterlijk maandag 29 augustus 2011 in ons bezit.

Indien u geen gebruik wenst te maken van deze uitnodiging verzoeken wij u ons dit per omgaande mede te delen. Erop vertrouwende uwerzijds een offerte te mogen ontvangen,

Met vriendelijke groet,
MOESKOPS' BOUWBEDRIJF B.V.

M. Paans
Email: m.paans@moeskops.nl

Bijlage 7 Inloggegevens TOA's

Overzicht aanbesteding projectnummer:11026

Terug naar het aanbestedingenoverzicht.

Datum	Code	Type	Bedrijf	Contact	Adres	Postcode	Plaats	E-mail	Status	Besteld
2011-07-14	110263842	Gevel schermen	Sneijers van der Heiden Projectzonwering	M. Sneijers	Zuideinde 52	2991LK	Barendrecht	calculatie@shprojectzonwering.nl	Calculeert	Papier
2011-07-14	110264044	Binnen stucwerk	Van Heijst Stukadoors	Meggie	Postbus 6383	5600 HJ	Eindhoven	meggie@vanheijststukadoors.nl	Calculeert	Papier/CD
2011-07-14	110262011	Mortel schoef palen	Hylkema Funderingstechniek BV	Marco Hylkema	Postbus 3	8260 AA	Kampen	info@hylkemafunderingstechniek.nl	Calculeert	Download
2011-07-14	110264445	Sanitaire wanden	Leerkotte bv	Dhr. H. Stokvis	Postbus 376	7550 AJ	Hengelo	info@leerkotte.nl	Calculeert	Papier
2011-07-14	110263034	Licht straat	Licotec	Erik Hartman	Marketing 8	6921 RE	Duiven	verkoop@licotec.nl	Calculeert	
2011-07-14	110262322	Kanaal plaatvloer	Dycore	H. Feenstra	Ambachtsweg 16	4900 AD	Oosterhout	info@dycore.nl	Calculeert	Papier
2011-07-14	110264445	Sanitaire wanden	Loggere Metaalwerken B.V.	Jenny den Ronden	Postbus 5000	4803 EA	Breda	JdenRonden@loggere.com	Calculeert	Papier/CD
2011-07-14	110263029	Houten (stel) kozijnen	tifa de brug	john theunisse	postbus 145	5690 ac	son	john@debrug.eu	Calculeert	Papier/CD
2011-07-14	110263029	Houten (stel) kozijnen	tifa de brug	john theunisse	postbus 145	5690 ac	son	john@debrug.eu	Ingelogd	
2011-07-14	110262322	Kanaal plaatvloer	Dycore	H. Feenstra	Ambachtsweg 16	4900 AD	Oosterhout	info@dycore.nl	Calculeert	Download

Bijlage 8 Inloggegevens Installatiebedrijf Schoormans

2011-10-13	110265053	W en E installatie	schoormans	a. schoormans	t bogtje 12	5095cd	Hooge mierde	adriaan@schoormans.nl	Calculeert	Download
2011-10-13	110265053	W en E installatie	schoormans	a. schoormans	t bogtje 12	5095 cd	hooge mierde	adriaan@schoormans.nl	Calculeert	Papier
2011-10-14	110265053	W en E installatie	Installatiebedrijf Schoormans	J- Snelders	't Bogtje 12	5095CD	Hooge Mierde	snelders.jan@gmail.com	Calculeert	Papier/CD
2011-10-14	110265053	W en E installatie	Installatiebedrijf Schoormans	j-snelders	bogtje	5095cd	hooge mierde	snelders.jan@gmail.com	Calculeert	Download
2011-10-14	110265053	W en E installatie	Installatiebedrijf Schoormans	J- Snelders	't Bogtje 12	5095CD	Hooge Mierde	snelders.jan@gmail.com	Interesse	

Overzicht bestelling schoormans

Terug naar het bestellingenoverzicht.

Gegevens besteller

Order	Datum inlog	Inlogcode	Type	Bedrijf	Contact	Adres	Postcode	Plaats	E-mail	Status
313946	2011-10-13	5014	W en E installatie	schoormans	a. schoormans	t bogtje 12	5095 cd	hoogemierde	adriaan@schoormans.nl	Calculeert

Bestelgegevens

Naam	Omschrijving	Nodig?	Besteld?
438.8	Bestek	X	X
UT-K40	Begane grond - Peil=0 00 - terreinplan	X	X
UT-K41	Verdieping 4070+ Peil	X	X
UT-K50	situatie	X	X
25052011	Hooghuis ventilatie berekening	X	X
Armatuurenboek	Armatuurenboek	X	X
EPN	EPN Rapport Hooghuis te Etten-Leur	X	X
deel1	Bestek: Gebouwbonden installaties	X	X
deel2	Bestek: Gebouwbonden installaties	X	X
E100	E-installaties - Begane Grond kleur	X	X
E101	E-installaties - Verdieping kleur	X	X
E110	Verlichting - Begane Grond kleur	X	X
E111	Verlichting - Verdieping kleur	X	X
E200	Beveiligings installaties - Begane Grond kleur	X	X
E201	Beveiligings installaties - Verdieping kleur	X	X
E300	E-installaties - Symbolenverklaring kleur	X	X
W100	W-installaties - Begane Grond kleur	X	X
W101	W-installaties - Verdieping kleur	X	X
W110	Ventilatie installaties - Begane Grond kleur	X	X
W111	Ventilatie installaties - Verdieping kleur	X	X
W112	Ventilatie installaties - Dak kleur	X	X
W200	Riolering en HWA - Begane Grond kleur	X	X
W201	Riolering en HWA - Verdieping kleur	X	X
W300	Waterleiding en Gas - Begane Grond kleur	X	X
W301	Waterleiding en Gas - Verdieping kleur	X	X
PVE_11_022_FHE	PVE Brandmeld en ontruimingsplan	X	X

Bijlage 9b Bestelgegevens Installatiebedrijf Schoormans d.d. 14-10-2011

Overzicht bestelling Installatiebedrijf Schoormans

Terug naar het bestellingenoverzicht.

Gegevens besteller

Order	Datum inlog	Inlogcode	Type	Bedrijf	Contact	Adres	Postcode	Plaats	E-mail	Status
314047	2011-10-14	5014	W en E installatie	Installatiebedrijf Schoormans	J-Snelders	't Bogtje 12	5095CD	Hooge Mierde	snelders.jan@gmail.com	Calculeert

Bestelgegevens

Naam	Omschrijving	Nodig?	Besteld?
438.8	Bestek	X	
UT-K40	Begane grond - Peil=0 00 - terreinplan	X	
UT-K41	Verdieping 4070+ Peil	X	
UT-K50	situatie	X	
25052011	Hooghuis ventilatie berekening	X	X
Armatuurenboek	Armatuurenboek	X	X
EPN	EPN Rapport Hooghuis te Etten-Leur	X	X
deel1	Bestek: Gebouwgebonden installaties	X	X
deel2	Bestek: Gebouwgebonden installaties	X	X
E100	E-installaties - Begane Grond kleur	X	X
E101	E-installaties - Verdieping kleur	X	X
E110	Verlichting - Begane Grond kleur	X	X
E111	Verlichting - Verdieping kleur	X	X
E200	Beveiligings installaties - Begane Grond kleur	X	X
E201	Beveiligings installaties - Verdieping kleur	X	X
E300	E-installaties - Symbolenverklaring kleur	X	X
W100	W-installaties - Begane Grond kleur	X	X
W101	W-installaties - Verdieping kleur	X	X
W110	Ventilatie installaties - Begane Grond kleur	X	X
W111	Ventilatie installaties - Verdieping kleur	X	X
W112	Ventilatie installaties - Dak kleur	X	X
W200	Riolering en HWA - Begane Grond kleur	X	X
W201	Riolering en HWA - Verdieping kleur	X	X
W300	Waterleiding en Gas - Begane Grond kleur	X	X
W301	Waterleiding en Gas - Verdieping kleur	X	X
PVE_11_022_FHE	PVE Brandmeld en ontruimingsplan	X	X

Bijlage 10 Documentenlijst nieuwe werkwijze

Project: 41 koop- en huurwoningen Vossenberghelmond
Projectnr.: 11.020
Documentenlijst d.d.: 12 mei 2011



document van	formaat	document nr.	omschrijving	datum
Arch			Magis en Van den Berg Architecten Helmond B.V.	
Arch	A4	BB	Bouwbesluitberekeningen type B1	23-12-10
Arch	A4	BB	Bouwbesluitberekeningen type A4	23-12-10
Arch	A4	BB	Bouwbesluitberekeningen type A3	23-12-10
Arch	A4	BB	Bouwbesluitberekeningen type A2	23-12-10
Arch	A4	BB	Bouwbesluitberekeningen type A1	23-12-10
Arch	A4	EPC	EPC type B1 kopwoning	23-12-10
Arch	A4	EPC	EPC type B1	23-12-10
Arch	A4	EPC	EPC type A4	23-12-10
Arch	A4	EPC	EPC type A3	23-12-10
Arch	A4	EPC	EPC type A2	23-12-10
Arch	A4	EPC	EPC type A1 kopwoning	23-12-10
Arch	A4	EPC	EPC type A1	23-12-10
Arch	A4	GPR	GPR type B	23-12-10
Arch	A4	GPR	GPR type A3-A4	23-12-10
Arch	A4	GPR	GPR type A1-A2	23-12-10
Arch	A2	TO-050	Verkavelingsplan	25-05-11
Arch	A2	TO-051	Bouwplaatsinrichting	25-05-11
Arch	170 x 84,1	TO-100A	Plattegronden Beg. gr. Type A1, A2, A3 en A4	25-05-11
Arch	A0	TO-100B	Plattegronden Beg. gr. Type B1	25-05-11
Arch	170 x 84,1	TO-110A	Plattegronden verd.. Type A1, A2, A3 en A4	25-05-11
Arch	A1	TO-110B	Plattegronden verd. Type B1	25-05-11
Arch	170 x 84,1	TO-200A	Gevels en doorsnedes Type A1, A2, A3 en A4	25-05-11
Arch	A2	TO-200B	Gevels en doorsnedes Type B1	25-05-11
Arch	A3	TO-400	Details	25-05-11
Arch	A2	TO-500	Kozijntekening type A1, A2, A3, A4 en B1	25-05-11
Arch	A0	TO-550A	Bouwbesluit Type A1, A2, A3 en A4	25-05-11
Arch	A1	TO-550B	Bouwbesluit type B1	25-05-11
Arch	A4		Nota van inlichtingen	29-06-11
Arch	A4		Bestek nr 11.006	25-05-11
Arch	A4		V&G plan ontwerpfase	25-05-11
Arch	A4		Kleuren en materiaalstaat	25-05-11
Arch	A4		Gelijkwaardigheidsverklaring zonneboiler	19-10-10
Arch	A4		Gelijkwaardigheidsverklaring WTW	21-11-07
Arch	A4		Gelijkwaardigheidsverklaring hulpenergie verwarming	01-04-08
Arch	A4		Gelijkwaardigheidsverklaring HR CV-Tapwater	05-02-08
Constr			Bartels Ingenieurs voor Bouw & Infra	
Constr	140 x 84,1	B101	Constructieschema onderbouw blok 13 en 14	29-06-11
Constr	A0	B102	Constructieschema bovenbouw blok 13 en 14	29-06-11
Constr	A1	B103	Constructieschema optie type A	29-06-11
Constr	A2	B104	Constructieschema optie type B	29-06-11
Constr	A2	B105	Constructieschema optie type A2	29-06-11
Constr	A4	EN00288-001-BWW	Statische berekening	22-12-10
Constr	A4		Principe noodoverstorten	24-05-11
Lankelma			Lankelma Geotechniek Zuid B.V.	
Lankelma	A4	12P000037	Actualiserend bodemonderzoek Hundestraat ong. te Helmond	27-05-11
Lankelma	A4	90607	Funderingsadvies Lankelma	04-11-10
Lankelma	A3	AA079408164	Onderzoek naar bodemverontreiniging terrein Spitsmuisstraat	31-08-09
Lankelma	A4	AA079408164	Bodemverklaring voor de locatie (SRE Milieudienst)	04-09-09
Lankelma	A3	MB-5781-B (SIT-02)	Situatietekening: locaties aan de Wezelstraat	07-12-06
Lankelma	A4	MB-5781-B/SVN	Aanvullend onderzoek locatie, Inpijn-Blokpoele	08-12-06
Overige			Overige documenten	
Overige	A4	110104	Verlichtingsadvies Lightronics	09-05-11
Overige	A4	1199004646	Vaststelling adressen	10-06-11
Overige	A1	LTNR.110104	Verlichtingsadvies Lightronics	23-12-10
Overige	A4		Concept aannemingsovereenkomst met toepassing SWK garantie- en waarborgregeling	24-06-11
Overige	A4		Concept aannemingsovereenkomst met toepassing Woningborg garantie- en waarborgregeling	24-06-11

Overige	A4		Concept aannemingsovereenkomst en ontvangstbevestiging	24-06-11
Overige	A4		Sjabloon "Inschrijfformulier aanbesteding"	29-06-11
Overige	A4		Brief "Nota van inlichtingen" en ontvangstbevestiging	29-06-11
Overige	A4		Uitnodigingsbrief / sjabloon ontvangsbevestiging / sjabloon nota van inlichtingen	27-05-11
Overige	A4		Randvoorwaarden en uitgangspunten Gemeente Helmond	16-07-04
Overige	-		CD-rom aanbestedingsstukken Blok 13 + 14	25-05-11
Verkoop			Verkoop-/verhuurstukken	
Verkoop	140 x 49,4	VT-100A1	Verkooptekening type A1	25-05-11
Verkoop	140 x 49,4	VT-100A1*	Verkooptekening type A1 optie	25-05-11
Verkoop	140 x 49,4	VT-100A1k	Verkooptekening type A1 kopwoning	25-05-11
Verkoop	140 x 49,4	VT-100A1ksp	Verkooptekening type A1 kopwoning sp	25-05-11
Verkoop	140 x 49,4	VT-100A1sp	Verkooptekening type A1 sp	25-05-11
Verkoop	140 x 49,4	VT-100A2	Verkooptekening type A2	25-05-11
Verkoop	140 x 49,4	VT-100A3	Verkooptekening type A3	25-05-11
Verkoop	140 x 49,4	VT-100A4	Verkooptekening type A4	25-05-11
Verkoop	140 x 49,4	VT-100B1	Verkooptekening type B1	25-05-11
Verkoop	140 x 49,4	VT-100B1*	Verkooptekening type B1 optie	25-05-11
Verkoop	140 x 49,4	VT-100B1k	Verkooptekening type B1 kopwoning	25-05-11
Verkoop	140 x 49,4	VT-100B1ksp	Verkooptekening type B1 kopwoning sp	25-05-11
Verkoop	140 x 49,4	VT-100B1sp	Verkooptekening type B1 sp	25-05-11
Verkoop	A3		Brochure keuzepakketten tegelwerk	00-01-00
Verkoop	A4		Concept technische omschrijving	00-01-00
Verkoop	A4		Keukenoffertes Bruynzeel Helmond	24-05-11
Volantis			Volantis BV	
Volantis	A4	2010.0360-R01	Karakteristieke gevelgeluidwering	18-11-10

Bijlage 11 Kruisjeslijst nieuwe werkwijze

Project: 41 koop- en huurwoningen Vossenberghelmond

Projectnr.: 11.020
Documentenlijst d.d.: 12 mei 2011



document van	formaat	document nr.	omschrijving	datum	Rapport Belendingen	Maat voering	Slopen, grond werk, bestrating, riolering	Houten schuttingen	Hekwerk en poorten	Fundering	Steiger	Metsel werken	Lijm werken	Gibowanden	Breed plaatvloeren	Klein Prefab beton	Dak elementen	Staal constr.	Houten (stel) kozijnen	Houten buiten deuren	Hang- en sluitwerk	Houten trappen	Dak bedekking bitumen	Dak pannen bedekking	Beglazing	Natuur- en kunststeen	
					10	5	12	17	17	21	21	22	22	22	23	23	24	25	30	30	30	32	33	33	34	35	
Arch			Magis en Van den Berg Architecten Helmond B.V.																								
Arch	A4	BB	Bouwbesluitberekeningen type B1	23-12-10																							
Arch	A4	BB	Bouwbesluitberekeningen type A4	23-12-10																							
Arch	A4	BB	Bouwbesluitberekeningen type A3	23-12-10																							
Arch	A4	BB	Bouwbesluitberekeningen type A2	23-12-10																							
Arch	A4	BB	Bouwbesluitberekeningen type A1	23-12-10																							
Arch	A4	EPC	EPC type B1 kopwoning	23-12-10															X	X			X	X	X		
Arch	A4	EPC	EPC type B1	23-12-10															X	X			X	X	X		
Arch	A4	EPC	EPC type A4	23-12-10															X	X			X	X	X		
Arch	A4	EPC	EPC type A3	23-12-10															X	X			X	X	X		
Arch	A4	EPC	EPC type A2	23-12-10															X	X			X	X	X		
Arch	A4	EPC	EPC type A1 kopwoning	23-12-10															X	X			X	X	X		
Arch	A4	EPC	EPC type A1	23-12-10															X	X			X	X	X		
Arch	A4	GPR	GPR type B	23-12-10															X	X			X	X	X		
Arch	A4	GPR	GPR type A3-A4	23-12-10																							
Arch	A4	GPR	GPR type A1-A2	23-12-10																							
Arch	A2	TO-050	Verkavelingsplan	25-05-11																							
Arch	A2	TO-051	Bouwplaatsinrichting	25-05-11	X	X	X	X	X	X	X	X	X	X	X	X	X	X	X	X	X	X	X	X	X	X	X
Arch	170 x 84,1	TO-100A	Plattegronden Beg. gr. Type A1, A2, A3 en A4	25-05-11																							
Arch	A0	TO-100B	Plattegronden Beg. gr. Type B1	25-05-11		X	X	X	X		X	X	X	X	X	X	X	X	X	X	X	X			X	X	
Arch	170 x 84,1	TO-110A	Plattegronden verd.. Type A1, A2, A3 en A4	25-05-11		X	X	X	X		X	X	X	X	X	X	X	X	X	X	X	X			X	X	
Arch	A1	TO-110B	Plattegronden verd. Type B1	25-05-11		X					X	X	X	X	X	X	X	X	X	X	X	X	X	X	X	X	
Arch	170 x 84,1	TO-200A	Gevels en doorsnedes Type A1, A2, A3 en A4	25-05-11		X					X	X	X	X	X	X	X	X	X	X	X	X	X	X	X	X	
Arch	A2	TO-200B	Gevels en doorsnedes Type B1	25-05-11		X	X				X	X	X	X	X	X	X	X	X	X		X	X	X	X		
Arch	A3	TO-400	Details	25-05-11		X	X				X	X	X	X	X	X	X	X	X	X		X	X	X	X		
Arch	A2	TO-500	Kozijntekening type A1, A2, A3, A4 en B1	25-05-11		X					X	X	X	X	X	X	X	X	X	X		X	X	X	X	X	
Arch	A0	TO-550A	Bouwbesluit Type A1, A2, A3 en A4	25-05-11															X	X	X				X		
Arch	A1	TO-550B	Bouwbesluit type B1	25-05-11																							
Arch	A4		Nota van inlichtingen	29-06-11																							
Arch	A4		Bestek nr 11.006	25-05-11	X	X	X	X	X	X	X	X	X	X	X	X	X	X	X	X	X	X	X	X	X	X	

Bijlage 12 Adressenlijst Kindcentrum Hooghuis

Naam	Adres	Postcode	Plaats	Discipline	Code
Hanselman Taxaties B.V.	Postbus 557	6800 AN	ARNHEM	Rapport Belendingen	110260101
Van Gerven Taxaties	Postbus 399	5550 AJ	VALKENSWAARD	Rapport Belendingen	110260101
Braem International Survey NV	Pastorijstraat 40	B-9100	SINT-NIKLAAS	Maatvoering	110260502
Maatvoeren & Landmeten B.V.	Postbus 86	5590 AB	HEEZE	Maatvoering	110260502
Grondwerken van Beers B.V.	Stokkelen 31	5521 ND	EERSEL	Grond werk, bestrating, beplanting	110261206
Graaumans BV Aannemingsbedrijf Gebr.	Dorstseweg 8	4854 NB	BAVEL	Grond werk, bestrating, beplanting	110261206
Gebr. Moerland B.V.	Postbus 12	4697 ZG	SINT ANNALAND	Grond werk, bestrating, beplanting	110261206
Heras Nederland B.V.	Postbus 30	5688 ZG	OIRSCHOT	Hekwerk en poorten	110261709
Elreka Hekwerken	Scheiweg 44	5421 XL	GEMERT	Hekwerk en poorten	110261709
van Lierop Hekwerken	Postbus 238	5590 AA	HEEZE	Hekwerk en poorten	110261709
B & G Nederland B.V.	Postbus 66	5680 AB	BEST	Hekwerk en poorten	110261709
Jacbo Nederland B.V.	Postbus 289	4900 AG	OOSTERHOUT	Mortelschroefpalen	110262011
Vroom Funderingstechniek B.V.	Postbus 7	1474 ZG	OOSTHUIZEN	Mortelschroefpalen	110262011
Hylkema Funderingstechniek B.V.	Postbus 3	8260 AA	KAMPEN	Mortelschroefpalen	110262011
Hefun B.V.	Hoogcasteren 24	5528 NP	HOOGELOON	Fundering	110262112
NBS Staalhandel	Postbus 72	4860 AB	CHAAM	Fundering	110262112
Tilborghs Betonstaal B.V.	Industriepark 9	5663 PG	GELDROP	Wapening	110262113
ATG Netherlands Holding BV	Brasem 10	4941 SE	RAAMSDONKVEER	Wapening	110262113
Vlechtbedrijf heijmans	Roosendaalseweg 55	4724 SC	WOUW	Wapening	110262113
Oomes Betonstaal B.V.	Everdenberg 67	4902 TT	OOSTERHOUT	Wapening	110262113
Oosterhouts Vlechtbedrijf BV	Meidoornlaan 14	4902 SC	OOSTERHOUT	Wapening	110262113
Transportbedr. Jac. Caron B.V. Betonmortel	Postbus 408	4900 AK	OOSTERHOUT	Levering beton	110262114
Oosterhoutse Beton Centrale	Postbus 154	4900 AD	OOSTERHOUT	Levering beton	110262114
Mebin Noord-Brabant	Postbus 7924	5605 SH	EINDHOVEN	Levering beton	110262114
Dycore B.V.	Postbus 197	4900 AD	OOSTERHOUT	Kanaalplaatvloer	110262322
Havebo B.V.	Postbus 44	3734 ZG	DEN DOLDER	Kanaalplaatvloer	110262322
VBI Verkoopmaatschappij B.V.	Postbus 31	6850 AA	HUISSEN	Kanaalplaatvloer	110262322
Beton Son B.V.	Postbus 5	5690 AA	SON	Kanaalplaatvloer	110262322
Prefab Beton & Staal Vebo B.V.	Postbus 8	3750 GA	BUNSCHOTEN-SPAKENBURG	Klein Prefab beton	110262324
Sweegers Beton Tilburg B.V.	Jules Verneweg 100	5015 BM	TILBURG	Klein Prefab beton	110262324
Heesakkers Beton B.V.	Postbus 55	5473 ZH	HEESWIJK-DINTHER	Klein Prefab beton	110262324
De Jong Beton B.V.	Looiersweg 5	5131 BE	ALPHEN	Klein Prefab beton	110262324
Granito Betonindustrie - Ittervoort B.V.	Afrikastraat 11	6014 CG	ITTERVOORT	Klein Prefab beton	110262324
De Mar Zuid BV	Kerkhofstraat 21	5554 HG	VALKENSWAARD	Houtskeletbouw Wanden	110262426
Barli BV	Jagersveld 2	5405 BW	UDEN	Houtskeletbouw Wanden	110262426
Houtconstructie Nederland	Postbus 708	8440 AS	HEEREVEEN	Houtskeletbouw Wanden	110262426
Tifa Moeskops' Bouwbedrijf BV	Postbus 4	5570 AA	BERGEIJK	Houtskeletbouw Wanden	110262426
WVH geveltechniek	De Scheper 211	5688 HP	OIRSCHOT	Houtskeletbouw Wanden	110262426
WVM Staalbouw	Sigarenmaker 13	5521 DJ	EERSEL	Staal constr.	110262527
SIM Staalindustrie B.V.	Postbus 64	5570 AB	BERGEIJK	Staal constr.	110262527
GS Staalwerken Bladel B.V.	Postbus 50	5530 AB	BLADEL	Staal constr.	110262527
W. van Delft Staalbouw B.V.	Middelweg 4	5253 CA	NIEUWKUIJK	Staal constr.	110262527
Las- en constr.bedr. Peter de Jong B.V.	Postbus 327	5050 AH	GOIRLE	Staal constr.	110262527
Timmerfabriek De Brug B.V.	Postbus 145	5690 AC	SON	Houten (stel) kozijnen	110263029
Tifa Moeskops' Bouwbedrijf BV	Postbus 4	5570 AA	BERGEIJK	Houten (stel) kozijnen	110263029
Stef van Delft Kaatsheuvel B.V.	Postbus 193	5170 AD	KAATSHEUVEL	Aluminium kozijnen	110263032
Lealti B.V.	Oranjestraat 1c	5091 BK	MIDDELBEERS	Aluminium kozijnen	110263032
Hoefnagels Aluminium Gevels BV	Postbus 5036	5004 EA	TILBURG	Aluminium kozijnen	110263032
Keers Mijdrecht B.V.	Postbus 61	3640 AB	MIJDRECHT	Aluminium kozijnen	110263032
van Oorscot Aluminium Constructies B.V.	Vossenbeemd 110e	5705 CL	HELMOND	Aluminium kozijnen	110263032
Destil B.V.	Postbus 5030	5004 EA	TILBURG	Hang- en sluitwerk	110263035
Gebr. van der Winkel Eindhoven B.V.	Postbus 7181	5605 JD	EINDHOVEN	Hang- en sluitwerk	110263035
Hoeve dak- en Geveltechniek B.V.	Postbus 6050	4900 HB	OOSTERHOUT	Lichtstraat	110263034
Licotec Daklicht B.V.	Postbus 1002	6920 BA	DUIVEN	Lichtstraat	110263034
Kempen Cladding B.V.	Kennedylaan 16a	5571 KC	BERGEIJK	Stalen wandbekleding	110263139
Nedicom dak en geveltechniek BV	Postbus 210	5720 AE	ASTEN	Stalen wandbekleding	110263139
Trappenfabriek Vermeulen B.V.	Postbus 82	4870 AB	ETTEN-LEUR	Stalen trap	110263237
GS Staalwerken Gerwen B.V.	Postbus 114	5670 AC	NUENEN	Stalen trap	110263237
Trahecon B.V.	Postbus 720	5140 AS	WAALWIJK	Stalen trap	110263237
Trahecon B.V.	Postbus 720	5140 AS	WAALWIJK	Metalen balust. leuning	110263236
Cepu Constructions B.V.	Mandenmaker 30	5253 RC	NIEUWKUIJK	Metalen balust. leuning	110263236
Onderneming Balkonhekken B.V.	Zeeburgerpad 60	1019 AC	AMSTERDAM	Metalen balust. leuning	110263236
Fek Metaal B.V.	Postbus 708	5140 AS	WAALWIJK	Metalen balust. leuning	110263236
Van Hoek Dakbedekkingen B.V.	Somerenseweg 29	5591 JV	HEEZE	Dakbedekking bitumen	110263338
Hollanddak B.V.	Keurweg 6	5145 NX	WAALWIJK	Dakbedekking bitumen	110263338
Van der Meer Dakbedekkingen BV	Herentalsweg 4a	5628 RD	EINDHOVEN	Dakbedekking bitumen	110263338
V. Haperen Dakbedekkingen B.V.	Postbus 9737	4801 LV	BREDA	Dakbedekking bitumen	110263338
Bredak BV	Paardebijster 1	4817 BR	BREDA	Dakbedekking bitumen	110263338

Bijlage 13a Reprokosten calculatiefase

Calculatiefase												
Project-nummer	Projectnaam	Aanbieders	Aanneem-som	Docu-menten	Aantal offertes	Interne kosten		Externe kosten				Totaal
								Opstartkosten		Kopieer- & portokosten		
09001	Dr. Struyckenstraat	1	10-15 mln	65	183	€ 457	10%	€ 500	11%	€ 3.413	78%	€ 4.370
11002	D'n Toversnest	5	10-15 mln	52	168	€ 733	23%	€ 500	16%	€ 1.909	61%	€ 3.142
11007	De Smis	6	5-10 mln	69	211	€ 311	9%	€ 500	14%	€ 2.674	77%	€ 3.484
11008	Merlebos	1	< 5 mln	21	73	€ 347	25%	€ 500	36%	€ 556	40%	€ 1.402
11013	't Busseltje	5	< 5 mln	26	92	€ 437	28%	€ 500	33%	€ 598	39%	€ 1.535
11017	10 woningen Galder	5	< 5 mln	26	86	€ 148	11%	€ 500	38%	€ 662	51%	€ 1.310
11020	41 won. Vossenber	5	< 5 mln	29	107	€ 60	5%	€ 500	40%	€ 693	55%	€ 1.253
11021	Rochusbuurt	4	10-15 mln	73	155	€ 632	20%	€ 500	16%	€ 2.014	64%	€ 3.146
11022	Teresiaschool	4	< 5 mln	33	80	€ 1.035	29%	€ 500	14%	€ 2.087	58%	€ 3.623
11026	Kindcentrum	1	< 5 mln	29	112	€ 122	7%	€ 500	28%	€ 1.163	65%	€ 1.786
11035	Sporthal	9	< 5 mln	38	165	€ 219	16%	€ 500	36%	€ 673	48%	€ 1.393
Totaal						€ 4.501	17%	€ 5.500	26%	€ 16.442	58%	€ 26.443

Bijlage 13b Reprokosten calculatiefase gesorteerd op totale kosten

Calculatiefase												
Project-nummer	Projectnaam	Aanbieders	Aanneem-som	Docu-menten	Aantal offertes	Interne kosten		Externe kosten				Totaal
								Opstartkosten		Kopieer- & portokosten		
11020	41 won. Vossenber	5	< 5 mln	29	107	€ 60	5%	€ 500	40%	€ 693	55%	€ 1.253
11017	10 woningen Galder	5	< 5 mln	26	86	€ 148	11%	€ 500	38%	€ 662	51%	€ 1.310
11035	Sporthal	9	< 5 mln	38	165	€ 219	16%	€ 500	36%	€ 673	48%	€ 1.393
11008	Merlebos	1	< 5 mln	21	73	€ 347	25%	€ 500	36%	€ 556	40%	€ 1.402
11013	't Busseltje	5	< 5 mln	26	92	€ 437	28%	€ 500	33%	€ 598	39%	€ 1.535
11026	Kindcentrum	1	< 5 mln	29	112	€ 122	7%	€ 500	28%	€ 1.163	65%	€ 1.786
11002	D'n Toversnest	5	10-15 mln	52	168	€ 733	23%	€ 500	16%	€ 1.909	61%	€ 3.142
11021	Rochusbuurt	4	10-15 mln	73	155	€ 632	20%	€ 500	16%	€ 2.014	64%	€ 3.146
11007	De Smis	6	5-10 mln	69	211	€ 311	9%	€ 500	14%	€ 2.674	77%	€ 3.484
11022	Teresiaschool	4	< 5 mln	33	80	€ 1.035	29%	€ 500	14%	€ 2.087	58%	€ 3.623
09001	Dr. Struyckenstraat	1	10-15 mln	65	183	€ 457	10%	€ 500	11%	€ 3.413	78%	€ 4.370
Totaal						€ 4.501	17%	€ 5.500	26%	€ 16.442	58%	€ 26.443

Bijlage 13c Reprokosten calculatiefase gesorteerd op aandeel opstartkosten

Calculatiefase												
Project-nummer	Projectnaam	Aanbieders	Aanneem-som	Docu-menten	Aantal offertes	Interne kosten		Externe kosten				Totaal
								Opstartkosten		Kopieer- & portokosten		
09001	Dr. Struyckenstraat	1	10-15 mln	65	183	€ 457	10%	€ 500	11%	€ 3.413	78%	€ 4.370
11022	Teresiaschool	4	< 5 mln	33	80	€ 1.035	29%	€ 500	14%	€ 2.087	58%	€ 3.623
11007	De Smis	6	5-10 mln	69	211	€ 311	9%	€ 500	14%	€ 2.674	77%	€ 3.484
11021	Rochusbuurt	4	10-15 mln	73	155	€ 632	20%	€ 500	16%	€ 2.014	64%	€ 3.146
11002	D'n Toversnest	5	10-15 mln	52	168	€ 733	23%	€ 500	16%	€ 1.909	61%	€ 3.142
11026	Kindcentrum	1	< 5 mln	29	112	€ 122	7%	€ 500	28%	€ 1.163	65%	€ 1.786
11013	't Busseltje	5	< 5 mln	26	92	€ 437	28%	€ 500	33%	€ 598	39%	€ 1.535
11008	Merlebos	1	< 5 mln	21	73	€ 347	25%	€ 500	36%	€ 556	40%	€ 1.402
11035	Sporthal	9	< 5 mln	38	165	€ 219	16%	€ 500	36%	€ 673	48%	€ 1.393
11017	10 woningen Galder	5	< 5 mln	26	86	€ 148	11%	€ 500	38%	€ 662	51%	€ 1.310
11020	41 won. Vossenber	5	< 5 mln	29	107	€ 60	5%	€ 500	40%	€ 693	55%	€ 1.253
Totaal						€ 4.501	17%	€ 5.500	26%	€ 16.442	58%	€ 26.443

Bijlage 14 Specificatie documenten project het Merlebos te Heeze

Tek. van	Nr. tekening	Naam tekening	Kleur	Formaat	Papier	Netto prijs	Gewicht
Bijl	11.008	Documentatielijst	kleur	A4	cd-rom	€ 0,000	0,00
Bijl	VH-2787-A	Funderingsadvies Inpijn Blokpoel	zwart	A4	cd-rom	€ 0,000	0,00
Bijl	6327-001	EPC berekening	zwart	A3	cd-rom	€ 0,000	0,00
Bijl	6327-501	Ventilatie overzicht	zwart	A4	cd-rom	€ 0,000	0,00
Bijl	B09245	Statische berekeningen (vd Weide, van Bragt)	zwart	A4	cd-rom	€ 0,000	0,00
Arch	BA001	Situatie bestaand en nieuw	zwart	A1	witdruk	€ 1,043	37,47
Arch	BA002	Fotoblad	kleur	A3	cd-rom	€ 0,000	0,00
Arch	BA003	Te kappen bomen tbv bos	zwart	A3	cd-rom	€ 0,000	0,00
Arch	BE100	Plattegrond begane grond	zwart	A1	witdruk	€ 1,043	37,47
Arch	BE101	Plattegrond verdieping	zwart	A1	witdruk	€ 1,043	37,47
Arch	BE102	Dakplattegrond	zwart	A1	witdruk	€ 1,043	37,47
Arch	BA150	Brandcompartimentering/vluchtplan BG	zwart	A1	witdruk	€ 1,043	37,47
Arch	BA151	Brandcompartimentering/vluchtplan VERD.	zwart	A1	witdruk	€ 1,043	37,47
Arch	BA152	Rapport brandtoets	zwart	A4	cd-rom	€ 0,000	0,00
Arch	BE200	Gevels	zwart	A1	witdruk	€ 1,043	37,47
Arch	BE300	Doorsneden	zwart	A1	witdruk	€ 1,043	37,47
Arch	BE500	Vloerafwerking begane grond	kleur	A3	cd-rom	€ 0,000	0,00
Arch	BE501	Vloerafwerking 1e verdieping	kleur	A3	cd-rom	€ 0,000	0,00
Arch	BE502	Plafondafwerking begane grond	kleur	A3	cd-rom	€ 0,000	0,00
Arch	BE503	Plafondafwerking verdieping	kleur	A3	cd-rom	€ 0,000	0,00
Arch	BE504	Wandafwerking begane grond	kleur	A3	cd-rom	€ 0,000	0,00
Arch	BE505	Wandafwerking verdieping	kleur	A3	cd-rom	€ 0,000	0,00
Arch	BE700	Overzicht buiten kozijnen	zwart	A0	witdruk	€ 1,417	75,00
Arch	BE701	Overzicht binnen kozijnen	zwart	84x170	witdruk	€ 1,728	107,10
Arch	BA900	Bouwbesluittoets	kleur	A3	cd-rom	€ 0,000	0,00
Arch	BE800	Principedetails	zwart	A3	cd-rom	€ 0,000	0,00
Arch	BE901	Ruimteafwerkstaat	zwart	A3	cd-rom	€ 0,000	0,00
Arch	BE902	Ruimteafwerkschema	kleur	A4	cd-rom	€ 0,000	0,00
Con	100	Constructieplan dak	zwart	A0	witdruk	€ 1,417	75,00
Con	101	1e Verdiepingsvloer	zwart	A0	witdruk	€ 1,417	75,00
Con	102	Fundering en begane grond	zwart	A0	witdruk	€ 1,417	75,00
Install	A0-01	Klimaatinstallatie begane grond	zwart	A1	witdruk	€ 1,043	37,47
Install	A1-01	Klimaatinstallatie 1e verdieping	zwart	A1	witdruk	€ 1,043	37,47
Install	A2-01	Klimaatinstallatie dak	zwart	A1	witdruk	€ 1,043	37,47
Install	A0-02	Gawalo installatie begane grond	zwart	A1	witdruk	€ 1,043	37,47
Install	A1-02	Gawalo installatie eerste verdieping	zwart	A1	witdruk	€ 1,043	37,47
Install	A2-02	Gawalo installatie dak	zwart	A1	witdruk	€ 1,043	37,47
Install	A0-05	Brand & noodverlichting begane grond	zwart	A1	witdruk	€ 1,043	37,47
Install	A1-05	Brand & noodverlichting eerste verdieping	zwart	A1	witdruk	€ 1,043	37,47
cd-rom	cd-rom	cd-rom + hoesje + brief	cd-rom	cd-rom	cd	€ 3,050	26,00

Bijlage 15a Externe kosten calculatiefase gesorteerd op werkelijke kosten

Externe kosten calculatiefase																
Project-nummer	Projectnaam	Aanbieders	Aanneem-som	Docu-menten	Offer-tes	Oude werkwijze				Kruisjeslijst				Werkelijke kosten		
						Witdruk-kosten	Porto-kosten	Totaal	Verschil t.o.v. werkelijk	Witdruk-kosten	Porto-kosten	Totaal	Verschil t.o.v. werkelijk	Opstart-kosten	Witdruk-en porto-kosten	Totaal
11008	Merlebos	1	< 5 mln	21	73	1.012	228	1.240	184	433	149	582	-474	500	556	1.056
11013	't Busseltje	5	< 5 mln	26	92	1.653	302	1.955	857	846	255	1.100	2	500	598	1.098
11017	10 woningen Galder	5	< 5 mln	26	86	1.571	307	1.879	716	934	214	1.148	-14	500	662	1.162
11035	Sporthal	9	< 5 mln	38	165	8.785	1.191	9.976	8.803	1.777	428	2.205	1.032	500	673	1.173
11020	41 won. Vossenber	5	< 5 mln	29	107	3.500	764	4.264	3.071	1.037	264	1.301	108	500	693	1.193
11026	Kindcentrum	1	< 5 mln	29	112	2.248	800	3.048	1.385	1.326	310	1.636	-27	500	1.163	1.663
11002	D'n Toversnest	5	10-15 mln	52	168	6.622	1.221	7.843	5.434	3.285	776	4.061	1.653	500	1.909	2.409
11021	Rochusbuurt	4	10-15 mln	73	155	6.005	1.122	7.126	4.612	3.762	875	4.637	2.123	500	2.014	2.514
11022	Teresiaschool	4	< 5 mln	33	80	8.244	595	8.839	6.252	5.414	572	5.986	3.399	500	2.087	2.587
11007	De Smis	6	5-10 mln	69	211	9.034	1.528	10.562	7.388	4.162	935	5.097	1.923	500	2.674	3.174
09001	Dr. Struyckenstraat	1	10-15 mln	65	183	11.530	1.369	12.899	8.986	5.142	1.164	6.306	2.393	500	3.413	3.913

Bijlage 15b Externe kosten calculatiefase gesorteerd op verschil tussen oude werkwijze en werkelijke kosten

Externe kosten calculatiefase																
Project-nummer	Projectnaam	Aanbieders	Aanneem-som	Docu-menten	Offer-tes	Oude werkwijze				Kruisjeslijst				Werkelijke kosten		
						Witdruk-kosten	Porto-kosten	Totaal	Verschil t.o.v. werkelijk	Witdruk-kosten	Porto-kosten	Totaal	Verschil t.o.v. werkelijk	Opstart-kosten	Witdruk-en porto-kosten	Totaal
11008	Merlebos	1	< 5 mln	21	73	1.012	228	1.240	184	433	149	582	-474	500	556	1.056
11017	10 woningen Galder	5	< 5 mln	26	86	1.571	307	1.879	716	934	214	1.148	-14	500	662	1.162
11013	't Busseltje	5	< 5 mln	26	92	1.653	302	1.955	857	846	255	1.100	2	500	598	1.098
11026	Kindcentrum	1	< 5 mln	29	112	2.248	800	3.048	1.385	1.326	310	1.636	-27	500	1.163	1.663
11020	41 won. Vossenber	5	< 5 mln	29	107	3.500	764	4.264	3.071	1.037	264	1.301	108	500	693	1.193
11021	Rochusbuurt	4	10-15 mln	73	155	6.005	1.122	7.126	4.612	3.762	875	4.637	2.123	500	2.014	2.514
11002	D'n Toversnest	5	10-15 mln	52	168	6.622	1.221	7.843	5.434	3.285	776	4.061	1.653	500	1.909	2.409
11022	Teresiaschool	4	< 5 mln	33	80	8.244	595	8.839	6.252	5.414	572	5.986	3.399	500	2.087	2.587
11007	De Smis	6	5-10 mln	69	211	9.034	1.528	10.562	7.388	4.162	935	5.097	1.923	500	2.674	3.174
11035	Sporthal	9	< 5 mln	38	165	8.785	1.191	9.976	8.803	1.777	428	2.205	1.032	500	673	1.173
09001	Dr. Struyckenstraat	1	10-15 mln	65	183	11.530	1.369	12.899	8.986	5.142	1.164	6.306	2.393	500	3.413	3.913

Bijlage 15c Externe kosten calculatiefase gesorteerd op verschil tussen kruisjeslijst en werkelijke kosten

Externe kosten calculatiefase																
Project-nummer	Projectnaam	Aanbieders	Aanneem-som	Docu-menten	Offer-tes	Oude werkwijze				Kruisjeslijst				Werkelijke kosten		
						Witdruk-kosten	Porto-kosten	Totaal	Verschil t.o.v. werkelijk	Witdruk-kosten	Porto-kosten	Totaal	Verschil t.o.v. werkelijk	Opstart-kosten	Witdruk-en porto-kosten	Totaal
11008	Merlebos	1	< 5 mln	21	73	1.012	228	1.240	184	433	149	582	-474	500	556	1.056
11026	Kindcentrum	1	< 5 mln	29	112	2.248	800	3.048	1.385	1.326	310	1.636	-27	500	1.163	1.663
11017	10 woningen Galder	5	< 5 mln	26	86	1.571	307	1.879	716	934	214	1.148	-14	500	662	1.162
11013	't Busseltje	5	< 5 mln	26	92	1.653	302	1.955	857	846	255	1.100	2	500	598	1.098
11020	41 won. Vossenber	5	< 5 mln	29	107	3.500	764	4.264	3.071	1.037	264	1.301	108	500	693	1.193
11035	Sporthal	9	< 5 mln	38	165	8.785	1.191	9.976	8.803	1.777	428	2.205	1.032	500	673	1.173
11002	D'n Toversnest	5	10-15 mln	52	168	6.622	1.221	7.843	5.434	3.285	776	4.061	1.653	500	1.909	2.409
11007	De Smis	6	5-10 mln	69	211	9.034	1.528	10.562	7.388	4.162	935	5.097	1.923	500	2.674	3.174
11021	Rochusbuurt	4	10-15 mln	73	155	6.005	1.122	7.126	4.612	3.762	875	4.637	2.123	500	2.014	2.514
09001	Dr. Struyckenstraat	1	10-15 mln	65	183	11.530	1.369	12.899	8.986	5.142	1.164	6.306	2.393	500	3.413	3.913
11022	Teresiaschool	4	< 5 mln	33	80	8.244	595	8.839	6.252	5.414	572	5.986	3.399	500	2.087	2.587

Bijlage 16 Gemiddeld aantal aangekruiste documenten

Project-nummer	Projectnaam	Type project	Aantal aanbieders	Aanneem-som	Aantal offertes	Aantal documenten				
						Witdruk	Cd-rom	Totaal	Gemiddeld aangekruist per aanvraag	%
11035	Sporthal	Aanbesteding	9	< 5 mln	165	38	53	91	14	16%
11002	D'n Toversnest	Aanbesteding	5	10-15 mln	168	52	45	97	17	17%
09001	Dr. Struyckenstraat	Bouwteam	1	10-15 mln	183	65	44	109	19	18%
11007	De Smis	Aanbesteding	6	5-10 mln	211	69	46	115	21	18%
11020	41 won. Vossenbergh	Aanbesteding	5	< 5 mln	107	29	35	64	13	20%
11026	Kindcentrum	Bouwteam	1	< 5 mln	112	29	12	41	9	23%
11008	Merlebos	Bouwteam	1	< 5 mln	73	21	18	39	9	23%
11013	't Busseltje	Aanbesteding	5	< 5 mln	92	26	20	46	13	28%
11021	Rochusbuurt	Aanbesteding	4	10-15 mln	155	73	112	185	57	31%
11017	10 woningen Galder	Aanbesteding	5	< 5 mln	86	26	14	40	13	33%
11022	Teresiaschool	Aanbesteding	4	< 5 mln	80	33	33	66	30	45%
<i>Gemiddeld</i>						<i>42</i>	<i>39</i>	<i>81</i>	<i>20</i>	<i>25%</i>

Bijlage 17 Bestelling t.b.v. staalconstructie Teresiaschool

Order	Datum inlog	Inlogcode	Type	Bedrijf	Contact	Adres	Postcode	Plaats	E-mail	Status
	2011-08-16	4481	Staalconstructie	VWM	K.Roijmans	sigarenmaker 13	5521DJ	Eersel	vwm@hetnet.nl	Calculeert

Bestelgegevens

Naam	Omschrijving	Nodig?	Besteld?
afwerkstaat	Afwerkstaat	X	X
bestek	Bestek	X	X
BT-A00-00	Situatie bestaand	X	X
BT-A00-10	Situatie nieuw	X	X
BT-A20-00	Kelder en begane grond; bestaande situatie	X	X
BT-A20-10	kelder en begane grond; nieuwe situatie	X	X
BT-A21-00	1e verdieping; bestaande situatie	X	X
BT-A21-10	1e verdieping; nieuwe situatie	X	X
BT-A22-00	zolder; bestaande situatie	X	X
BT-A22-10	zolder; nieuwe situatie	X	X
BT-A23-00	Dak; bestaande situatie	X	X
BT-A23-10	dak; nieuwe situatie	X	X
BT-A30-00	Gevels; bestaande situatie	X	X
BT-A30-01	Gevels; bestaande situatie	X	X
BT-A30-10	gevels; nieuwe situatie	X	X
BT-A30-11	gevels; nieuwe situatie	X	X
BT-A40-00	Doorsnede A-A, BB, CC, DD, EE; bestaande situatie	X	X
BT-A40-10	Doorsnede A-A, BB, CC, DD, EE; nieuwe situatie	X	X
BT-A50-10	Traptekening nieuwe situatie	X	X
BT-A51-10	traptekening noodtrappenhuis; nieuwe situatie	X	X
BT-A60-10	Principe details buiten	X	X
BT-A61-10	principe details	X	X
BT-A70-10	Kozijnstaat buitenkozijnen	X	X
BT-A71-10	Kozijnstaat binnenkozijnen	X	X
BT-A80-10	Plafondtekening begane grond; nieuwe situatie	X	X
BT-A81-10	Plafondtekening 1e verdieping; nieuwe situatie	X	X
BT-A82-10	Plafondtekening zolder; nieuwe situatie	X	X
BT-A90-10	Vloerplan begane grond; nieuwe situatie	X	X
BT-A91-10	Vloerplan 1e verdieping; nieuwe situatie	X	X
BT-A92-10	Vloerplan zolder; nieuwe situatie	X	X
BT-A93-10	Ondervloer begane grond; bestaande en nieuwe situatie	X	X
BT-A94-20	Ondervloer 1e verdieping; bestaande en nieuwe situatie	X	X
BT-A95-10	Ondervloer zolder; bestaande en nieuwe situatie	X	X
VenG	V&G dossier en plan	X	X
C1392-01	Fundering en verd.vloer	X	X
C1392-02	Zoldervloer en kap	X	X